



Nomenclature Pompe WILDEN type P200 corps PP, membranes Elastomères ou TPE (P200/PKPPP/...)

| Repère | Désignation | Quantité | Référence |
|--------|------------------------------------|----------|----------------|
| 1 | Distributeur complet | 1 | 01-2010-20 |
| 2 | Capuchon de distributeur | 1 | 01-2332-20 |
| 3 | Joint torique de Capuchon de dist. | 1 | 01-2395-52 |
| 4 | Joint de distributeur | 1 | 01-2615-52 |
| 5 | Vis de distributeur | 4 | 01-6001-03 |
| 6 | Bloc central | 1 | 02-3142-20 |
| 7 | Réduction | 1 | 01-6950-20 |
| 8 | Tiroir pilote | 1 | 02-3880-99 |
| 9 | Joint d'arbre | 2 | 02-3210-55-225 |
| 10 | Circlips | 2 | 00-2650-03 |
| 11 | Plaque d'échappement | 1 | 01-3181-20 |
| 12 | Joint de plaque d'échappement | 1 | 01-3505-52 |
| 13 | Silencieux d'échappement | 1 | 02-3510-99 |
| 14 | Arbre | 1 | 02-3810-03 |
| 15 | Rondelle belleville | 2 | 02-6802-08 |
| 16 | Piston intérieur | 2 | 02-3701-01 |
| 17 | Piston extérieur | 2 | 02-4550-21-500 |
| 18 | Chambre coté liquide | 2 | 02-5005-20 |
| 19 | Collecteur refoulement DIN | 1 | 02-5031-20 |
| | Collecteur refoulement ANSI | 1 | 02-5030-20 |
| 20 | Collecteur aspiration DIN | 1 | 02-5091-20 |
| | Collecteur aspiration ANSI | 1 | 02-5090-20 |
| 21 | Siège de clapet | 4 | 02-1125-20 |
| 22 | Joint torique de siège de clapet | 4 | * |
| 23 | Joint torique de collecteur | 4 | * |
| 24 | Boule de clapet | 4 | * |
| 25 | Boulon | 16 | 02-6181-03 |
| 26 | Rondelle | 32 | 02-6731-03 |
| 27 | Boulon | 16 | 02-6191-03 |
| 28 | Membrane | 2 | * |

* :

| Matériaux | | Membrane 28 | Boule 24 | Jt tor. de siège 22 | Jt tor. de col.23 |
|--------------------------|----|-------------|------------|---------------------|-------------------|
| Polyuréthane | PU | 02-1010-50 | 02-1085-50 | 02-1220-50 | 04-1300-50-500 |
| Néoprène | NE | 02-1010-51 | 02-1085-51 | ----- | ----- |
| Buna-N | BN | 02-1010-52 | 02-1085-52 | 04-2390-52-700 | 04-1300-52-500 |
| Viton® | VT | 02-1010-53 | 02-1085-53 | ----- | ----- |
| Nordel (EPDM) | ND | 02-1010-54 | 02-1085-54 | ----- | ----- |
| Wil-Flex™ | WF | 02-1010-58 | 02-1085-58 | 02-1220-58 | 02-1370-58 |
| Saniflex™ | FG | 02-1010-56 | 02-1085-56 | ----- | ----- |
| Viton® encapsulé Teflon® | TV | ----- | ----- | 02-1220-60 | 04-1300-60-500 |

Viton® est une marque déposée de DuPont Performance Elastomers



P200 ADVANCED™ PLASTIC RUBBER- FITTED

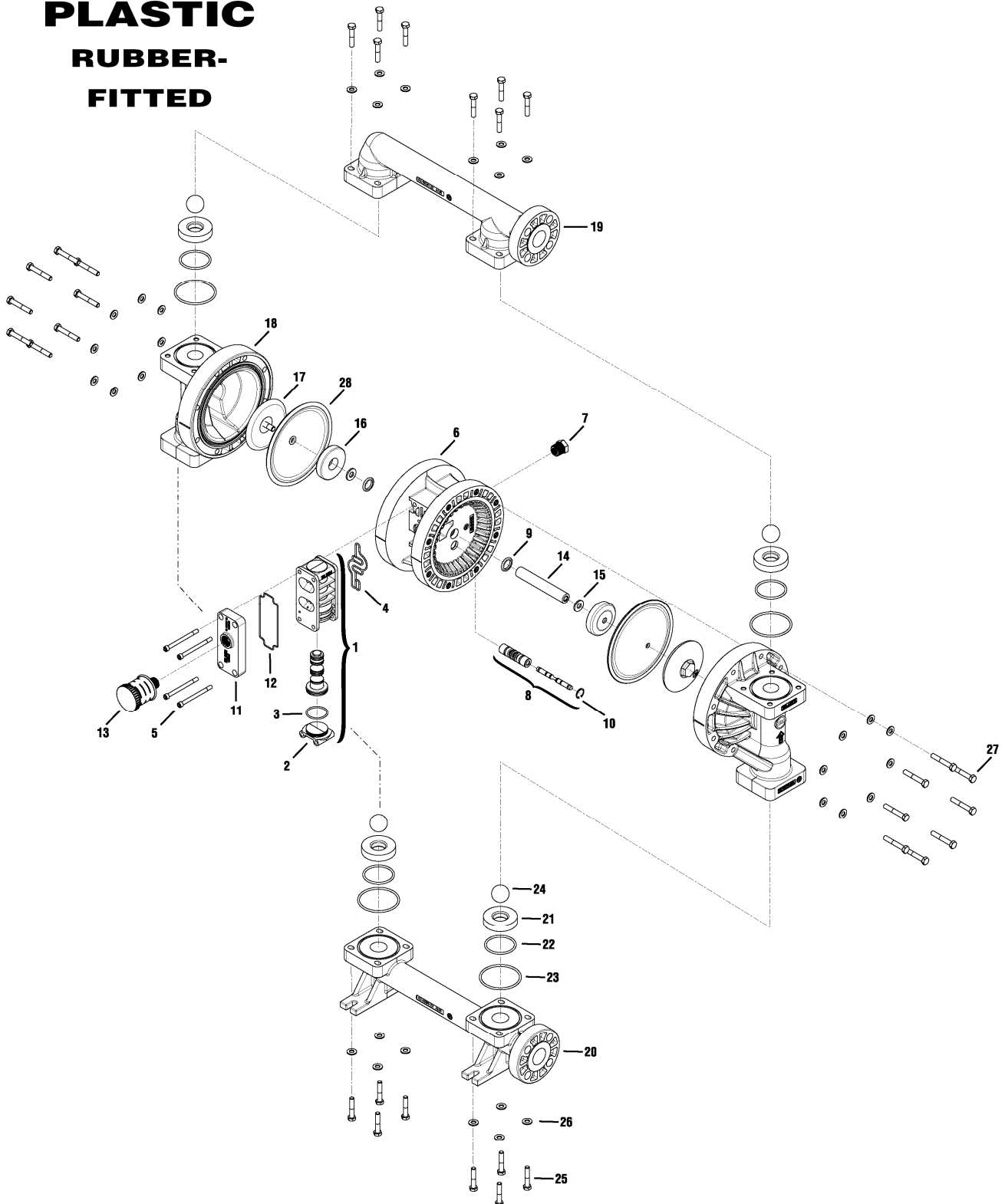



Nomenclature Pompe WILDEN type P200 corps PP, PVDF ou PFA, membranes PTFE

| Rep. | Désignation | Qté | <i>Polypropylène</i> | <i>PVDF</i> | <i>PFA</i> |
|------|------------------------------|-----|----------------------|----------------|----------------|
| | | | P200/PKPPP/TNU | P200/KKPPP/TNU | P200/TTPPP/TNU |
| | | | Référence | Référence | Référence |
| 1 | Distributeur complet | 1 | 01-2010-20 | 01-2010-20 | 01-2010-20 |
| 2 | Capuchon de distributeur | 1 | 01-2332-20 | 01-2332-20 | 01-2332-20 |
| 3 | Joint tor. capuchon de dist. | 1 | 01-2395-52 | 01-2395-52 | 01-2395-52 |
| 4 | Joint de distributeur | 1 | 01-2615-52 | 01-2615-52 | 01-2615-52 |
| 5 | Vis de distributeur | 4 | 01-6001-03 | 01-6001-03 | 01-6001-03 |
| 6 | Bloc central | 1 | 02-3142-20 | 02-3142-20 | 02-3142-20 |
| 7 | Réduction | 1 | 01-6950-20 | 01-6950-20 | 01-6950-20 |
| 8 | Tiroir pilote | 1 | 02-3880-99 | 02-3880-99 | 02-3880-99 |
| 9 | Joint d'arbre | 2 | 02-3210-55-225 | 02-3210-55-225 | 02-3210-55-225 |
| 10 | Circlips | 2 | 00-2650-03 | 00-2650-03 | 00-2650-03 |
| 11 | Plaque d'échappement | 1 | 01-3181-20 | 01-3181-20 | 01-3181-20 |
| 12 | Joint plaque d'échappement | 1 | 01-3505-52 | 01-3505-52 | 01-3505-52 |
| 13 | Silencieux d'échappement | 1 | 02-3510-99 | 02-3510-99 | 02-3510-99 |
| 14 | Arbre | 1 | 02-3840-03 | 02-3840-03 | 02-3840-03 |
| 15 | Rondelle belleville | 2 | 02-6802-08 | 02-6802-08 | 02-6802-08 |
| 16 | Piston intérieur | 2 | 02-3751-01 | 02-3751-01 | 02-3751-01 |
| 17 | Piston extérieur | 2 | 02-4600-21-500 | 02-4600-21-500 | 02-4600-22-500 |
| 18 | Chambre coté liquide | 2 | 02-5005-20 | 02-5005-21 | 02-5005-22 |
| 19 | Collecteur refoulement DIN | 1 | 02-5031-20 | 02-5031-21 | 02-5031-22 |
| | Collecteur refoulement ANSI | 1 | 02-5030-20 | 02-5030-21 | 02-5030-22 |
| 20 | Collecteur aspiration DIN | 1 | 02-5091-20 | 02-5091-21 | 02-5091-22 |
| | Collecteur aspiration ANSI | 1 | 02-5090-20 | 02-5090-21 | 02-5090-22 |
| 21 | Siège de clapet | 4 | 02-1125-20 | 02-1125-21 | 02-1125-22 |
| 22 | Joint tor. siège de clapet | 4 | 02-1220-60 | 02-1220-60 | 02-1220-60 |
| 23 | Joint torique de collecteur | 4 | 04-1300-60-500 | 04-1300-60-500 | 04-1300-60-500 |
| 24 | Boule de clapet | 4 | 02-1085-55 | 02-1085-55 | 02-1085-55 |
| 25 | Boulon | 16 | 02-6181-03 | 02-6181-03 | 02-6181-03 |
| 26 | Rondelle | 32 | 02-6731-03 | 02-6731-03 | 02-6731-03 |
| 27 | Boulon | 16 | 02-6191-03 | 02-6191-03 | 02-6191-03 |
| 28 | Membrane PTFE | 2 | 02-1010-55 | 02-1010-55 | 02-1010-55 |
| 29 | Contre-membrane | 2 | 02-1060-51 | 02-1060-51 | 02-1060-51 |

TECHNIQUES DES FLUIDES

7, Rue de la Fosse aux Loups
95100 ARGENTEUIL
Tél. : 01 34 11 13 73 - Fax : 01 34 11 96 35

E-mail : tdf@techniquesfluides.fr
Site web : www.techniquesfluides.fr



P200 ADVANCED™ PLASTIC TEFLON®- FITTED

