

TECHNIQUES DES FLUIDES

10 Rue Jean Poulmarch, bat. 3

Z.I. Du Val d'Argent

95100 Argenteuil

Tel. : 01.34.11.13.73 / Fax : 01.34.11.96.35

E-mail : tdf@techniquesfluides.fr

Site web : www.techniquesfluides.fr



Nomenclature Pompe WILDEN type P400 corps Aluminium, membranes Elastomères ou TPE

ANSI 1"1/2 150lbs
(DN40 PN20)

DIN DN40 PN16

Repère	Désignation	Quantité	P400/AAPP	P400/AAPP/504
			Référence	Référence
1	Distributeur complet	1	04-2000-20-700	04-2000-20-700
2	Joint torique de Capuchon de dist.	1	04-2390-52-700	04-2390-52-700
3	Capuchon de distributeur	1	04-2330-20-700	04-2330-20-700
4	Vis de distributeur	4	01-6000-03	01-6000-03
5	Vis de couvercle de plaque d'échappement	2	04-6351-03	04-6351-03
6	Plaque d'échappement	1	04-3180-20-700	04-3180-20-700
7	Joint de plaque d'échappement	1	04-3500-52-700	04-3500-52-700
8	Joint de distributeur	1	04-2600-52-700	04-2600-52-700
9	Bloc central	1	04-3110-20	04-3110-20
10	Réduction	1	04-6950-20-700	04-6950-20-700
11	Ecrou	4	00-6505-03	00-6505-03
12	Insert fileté de bloc central	4	04-7710-08	04-7710-08
13	Tiroir pilote	1	04-3880-99	04-3880-99
14	Joint d'arbre glyd™ ring	2	08-3210-55-225	08-3210-55-225
15	Joint plat de bloc central	2	04-3526-52	04-3526-52
16	Circlips	2	04-3890-03	04-3890-03
17	Arbre pour membranes standards	1	04-3800-09-700	04-3800-09-700
18	Arbre pour membranes design Ultra-Flex™	1	04-3830-09-700	04-3830-09-700
19	Goujon	2	08-6150-08	08-6150-08
20	Piston intérieur pour membranes standards	2	04-3700-01-700	04-3700-01-700
21	Piston intérieur pour memb. Ultra-Flex™	2	04-3760-01-700	04-3760-01-700
22	Membrane	2	*	*
23	-----	-	-----	-----
24	Piston extérieur pour membranes standards	2	04-4552-01	04-4552-01
25	Piston extérieur pour memb. Ultra-Flex™	2	04-4560-01	04-4560-01
26	Chambre coté air	2	04-3681-01	04-3681-01
27	Vis	8	71-6250-03	71-6250-03
28	Chambre coté liquide	2	04-4980-01	04-4980-01
29	Collecteur "T" aspiration et refoulement	2	04-5180-01	04-5125-01
30	Coude refoulement	2	04-5250-01	04-5250-01
31	Pieds / coude aspiration	2	04-5210-01	04-5210-01
32	-----	-	-----	-----
33	Joint plat de collecteur	4	*	*
34	Boule de clapet	4	*	*
35	Siège de clapet	4	*	*
36	-----	-	-----	-----
37	Boulon	16	04-6140-08	04-6140-08
38	Rondelle	16	15-6740-08-50	15-6740-08-50
39	Boulon	8	04-6180-08	04-6180-08
40	Boulon	16	04-6210-08	04-6210-08
41	Ecrou	16	15-6420-08	15-6420-08
42	Rondelle	40	04-6730-08	04-6730-08
-	Silencieux (non dessiné)	1	04-3510-99	04-3510-99
44	Joint torique de retenu axe tiroir pilote	2	04-2650-49-700	04-2650-49-700

* :

Matériaux		Membrane 22		Jt plat de collecteur 33	Boule 34	Siège 35
		Standard	Ultra-Flex™			
Polyuréthane	PU	04-1010-50	-----	04-1325-50	04-1080-50	04-1125-50
Néoprène	NE / UN	04-1010-51	04-1020-51	04-1325-51	04-1080-51	04-1125-51
Buna-N	BN / UB	04-1010-52	04-1020-52	04-1325-52	04-1080-52	04-1125-52
Viton®	VT / UV	04-1010-53	04-1020-53	04-1325-53	04-1080-53	04-1125-53
Nordel (EPDM)	ND / UE	04-1010-54	04-1020-54	04-1325-54	04-1080-54	04-1125-54
Saniflex™	FG	04-1010-56	-----	04-1325-56	04-1080-56	04-1125-56
Wil-Flex™	WF	04-1010-58	-----	04-1325-58	04-1080-58	04-1125-58

Viton® est une marque déposée de DuPont Performance Elastomers

TECHNIQUES DES FLUIDES

10 Rue Jean Poulmarch, bat. 3

Z.I. Du Val d'Argent

95100 Argenteuil

Tel. : 01.34.11.13.73 / Fax : 01.34.11.96.35

E-mail : tdf@techniquesfluides.fr

Site web : www.techniquesfluides.fr



Nomenclature Pompe WILDEN type P400 corps Aluminium, membranes PTFE ou Tetra-Flex™

ANSI 1"1/2 150lbs
(DN40 PN20)

DIN DN40 PN16

Repère	Désignation	Quantité	P400/AAPP/TF	P400/AAPP/TF/504
			Référence	Référence
1	Distributeur complet	1	04-2000-20-700	04-2000-20-700
2	Joint torique de Capuchon de dist.	1	04-2390-52-700	04-2390-52-700
3	Capuchon de distributeur	1	04-2330-20-700	04-2330-20-700
4	Vis de distributeur	4	01-6000-03	01-6000-03
5	Vis de couvercle de plaque d'échappement	2	04-6351-03	04-6351-03
6	Plaque d'échappement	1	04-3180-20-700	04-3180-20-700
7	Joint de plaque d'échappement	1	04-3500-52-700	04-3500-52-700
8	Joint de distributeur	1	04-2600-52-700	04-2600-52-700
9	Bloc central	1	04-3110-20	04-3110-20
10	Réduction	1	04-6950-20-700	04-6950-20-700
11	Ecrou	4	00-6505-03	00-6505-03
12	Insert fileté de bloc central	4	04-7710-08	04-7710-08
13	Tiroir pilote	1	04-3880-99	04-3880-99
14	Joint d'arbre glyd™ ring	2	08-3210-55-225	08-3210-55-225
15	Joint plat de bloc central	2	04-3526-52	04-3526-52
16	Circlips	2	04-3890-03	04-3890-03
17	Arbre pour membranes standards	1	04-3820-09-700	04-3820-09-700
18	-----	-	-----	-----
19	Goujon	2	08-6150-08	08-6150-08
20	Piston intérieur pour membranes PTFE	2	04-3750-01-700	04-3750-01-700
21	-----	-	-----	-----
22	Membrane PTFE	2	04-1010-55-42	04-1010-55-42
	Membrane Tetra-Flex™	2	04-1010-64	04-1010-64
-	Contre-membrane (non dessiné)	2	04-1060-51	04-1060-51
24	Piston extérieur pour membranes PTFE	2	04-4600-01	04-4600-01
25	-----	-	-----	-----
26	Chambre coté air	2	04-3681-01	04-3681-01
27	Vis	8	71-6250-03	71-6250-03
28	Chambre coté liquide	2	04-4980-01	04-4980-01
29	Collecteur "T" aspiration et refoulement	2	04-5180-01	04-5125-01
30	Coude refoulement	2	04-5250-01	04-5250-01
31	Pieds / coude aspiration	2	04-5210-01	04-5210-01
32	Joint extérieur de siège de clapet	4	04-1370-55	04-1370-55
33	Joint plat de collecteur	4	04-1325-55	04-1325-55
34	Boule de clapet	4	04-1080-55	04-1080-55
35	Siège de clapet	4	04-1125-01	04-1125-01
36	Joint intérieur de siège de clapet	4	04-1205-55	04-1205-55
37	Boulon	16	04-6190-03	04-6190-03
38	Rondelle	16	04-6740-03	04-6740-03
39	Boulon	8	04-6180-03	04-6180-03
40	Boulon	16	04-6210-03	04-6210-03
41	Ecrou	16	15-6420-03	15-6420-03
42	Rondelle	40	04-6730-03	04-6730-03
-	Silencieux (non dessiné)	1	04-3510-99	04-3510-99
44	Joint torique de retenu axe tiroir pilote	2	04-2650-49-700	04-2650-49-700

TECHNIQUES DES FLUIDES

10 Rue Jean Poulmarch, bat. 3

Z.I. Du Val d'Argent

95100 Argenteuil

Tel. : 01.34.11.13.73 / Fax : 01.34.11.96.35

E-mail : tdf@techniquesfluides.fr

Site web : www.techniquesfluides.fr



P400 ADVANCED™ ALUMINUM

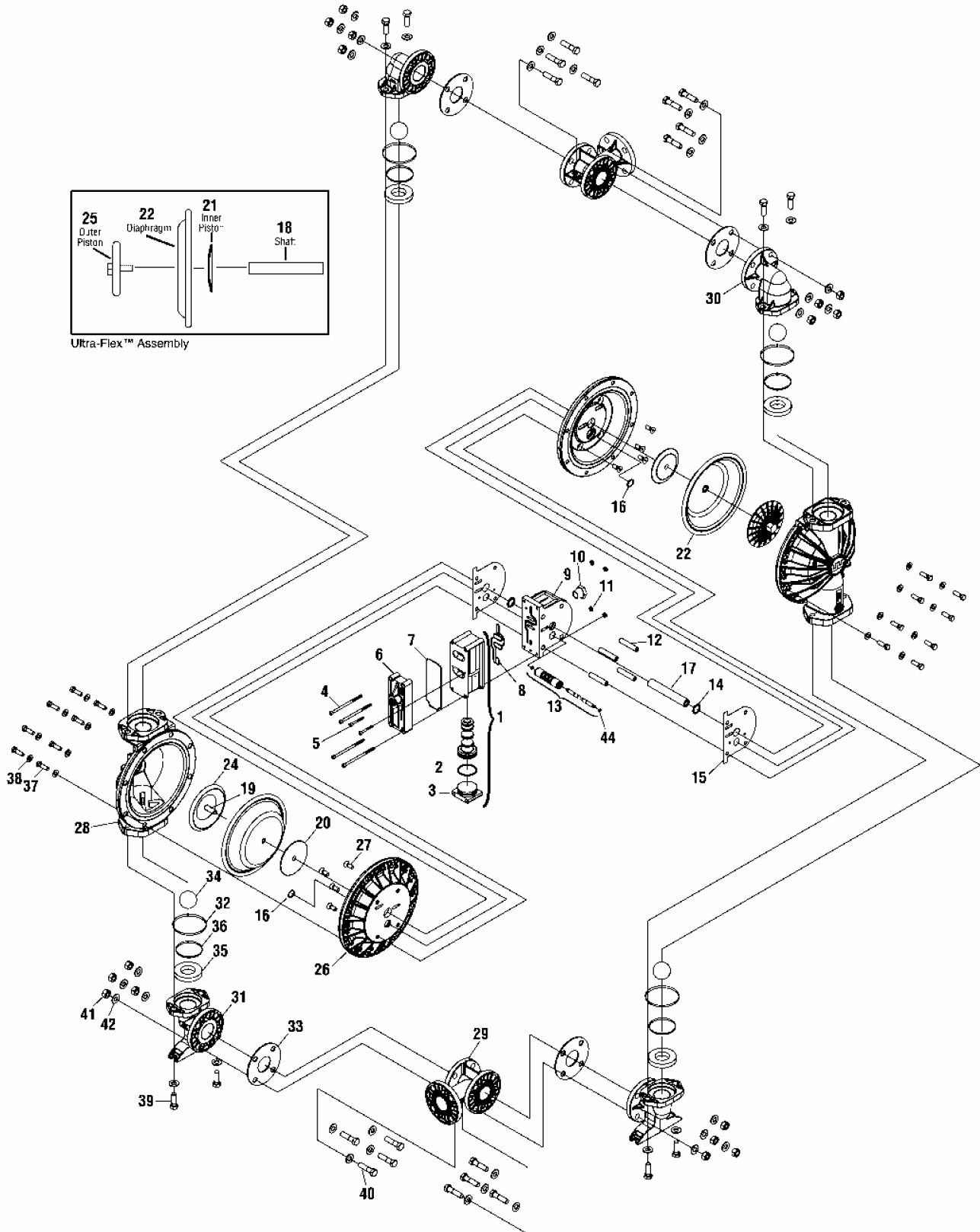

TECHNIQUES DES FLUIDES

10 Rue Jean Poulmarch, bat. 3

Z.I. Du Val d'Argent

95100 Argenteuil

Tel. : 01.34.11.13.73 / Fax : 01.34.11.96.35

E-mail : tdf@techniquesfluides.fr

Site web : www.techniquesfluides.fr



Nomenclature Pompe WILDEN type P400 corps Inox 316, membranes Elastomères ou TPE

ANSI 1"1/2 150lbs
(DN40 PN20)

DIN DN40 PN16

Repère	Désignation	Quantité	P400/SAPP	P400/SAPP/504
			Référence	Référence
1	Distributeur complet	1	04-2000-20-700	04-2000-20-700
2	Joint torique de Capuchon de dist.	1	04-2390-52-700	04-2390-52-700
3	Capuchon de distributeur	1	04-2330-20-700	04-2330-20-700
4	Vis de distributeur	4	01-6000-03	01-6000-03
5	Vis de couvercle de plaque d'échappement	2	04-6351-03	04-6351-03
6	Plaque d'échappement	1	04-3180-20-700	04-3180-20-700
7	Joint de plaque d'échappement	1	04-3500-52-700	04-3500-52-700
8	Joint de distributeur	1	04-2600-52-700	04-2600-52-700
9	Bloc central	1	04-3110-20	04-3110-20
10	Réduction	1	04-6950-20-700	04-6950-20-700
11	Ecrou	4	00-6505-03	00-6505-03
12	Insert fileté de bloc central	4	04-7710-08	04-7710-08
13	Tiroir pilote	1	04-3880-99	04-3880-99
14	Arbre pour membranes standards	1	04-3800-09-700	04-3800-09-700
	Arbre pour membranes design Ultra-Flex™	1	04-3830-09-700	04-3830-09-700
15	Joint d'arbre glyd™ ring	2	08-3210-55-225	08-3210-55-225
16	Joint plat de bloc central	2	04-3526-52	04-3526-52
17	Chambre coté air	2	04-3685-01	04-3685-01
18	Vis	8	71-6250-03	71-6250-03
19	Circlips	2	04-3890-03	04-3890-03
20	Goujon pour arbre pour memb. standards	2	08-6150-08	08-6150-08
	Goujon pour arbre pour memb. Ultra-Flex™	2	04-6152-08	04-6152-08
21	Piston intérieur pour membranes standards	2	04-3700-01-700	04-3700-01-700
	Piston intérieur pour memb. Ultra-Flex™	2	04-3760-01-700	04-3760-01-700
22	Membrane	2	*	*
23	Piston extérieur pour membranes standards	2	04-4550-03	04-4550-03
	Piston extérieur pour memb. Ultra-Flex™	2	02-4550-03	02-4550-03
24	Siège de clapet	4	*	*
25	Boule de clapet	4	*	*
26	-----	-	-----	-----
27	Boulon	16	08-6180-03-42	08-6180-03-42
28	Rondelle	32	08-6730-03-42	08-6730-03-42
29	Collecteur refoulement	1	04-5020-03-42	04-5020-03-43
30	Collecteur aspiration	1	04-5080-03-42	04-5080-03-43
31	Rondelle	32	08-6810-03-42	08-6810-03-42
32	Ecrou	32	08-6400-03	08-6400-03
33	Chambre coté liquide	2	04-5000-03-42	04-5000-03-42
34	Boulon	16	08-6100-03	08-6100-03
35	Joint torique de retenu axe tiroir pilote	2	04-2650-49-700	04-2650-49-700
	Silencieux (non dessiné)	1	04-3510-99	04-3510-99

* :

Matériaux		Membrane 22		Boule 25	Siège 24
		Standard	Ultra-Flex™		
Polyuréthane	PU	04-1010-50	-----	04-1080-50	04-1120-50
Néoprène	NE / UN	04-1010-51	04-1020-51	04-1080-51	04-1120-51
Buna-N	BN / UB	04-1010-52	04-1020-52	04-1080-52	04-1120-52
Viton®	VT / UV	04-1010-53	04-1020-53	04-1080-53	04-1120-53
Nordel (EPDM)	ND / UE	04-1010-54	04-1020-54	04-1080-54	04-1120-54
Saniflex™	FG	04-1010-56	-----	04-1080-56	04-1120-56
Wil-Flex™	WF	04-1010-58	-----	04-1080-58	04-1120-58

TECHNIQUES DES FLUIDES

10 Rue Jean Poulmarch, bat. 3

Z.I. Du Val d'Argent

95100 Argenteuil

Tel. : 01.34.11.13.73 / Fax : 01.34.11.96.35

E-mail : tdf@techniquesfluides.fr

Site web : www.techniquesfluides.fr



Nomenclature Pompe WILDEN type P400 corps Inox 316 ou Alloy-C, membranes PTFE ou Tetra-Flex™

Rep.	Désignation	Qté	Inox 316	Inox 316	Alloy-C	Alloy-C
			ANSI 1"1/2 150lbs (DN40 PN20)	DIN DN40 PN16	ANSI 1"1/2 150lbs (DN40 PN20)	DIN DN40 PN16
			P400/SAPP/TF	P400/SAPP/TF/504	P400/HAPP/TF	P400/HAPP/TF/504
			Référence	Référence	Référence	Référence
1	Distributeur complet	1	04-2000-20-700	04-2000-20-700	04-2000-20-700	04-2000-20-700
2	Joint torique de Capuchon de dist.	1	04-2390-52-700	04-2390-52-700	04-2390-52-700	04-2390-52-700
3	Capuchon de distributeur	1	04-2330-20-700	04-2330-20-700	04-2330-20-700	04-2330-20-700
4	Vis de distributeur	4	01-6000-03	01-6000-03	01-6000-03	01-6000-03
5	Vis de couvercle de plaque d'échap.	2	04-6351-03	04-6351-03	04-6351-03	04-6351-03
6	Plaque d'échappement	1	04-3180-20-700	04-3180-20-700	04-3180-20-700	04-3180-20-700
7	Joint de plaque d'échappement	1	04-3500-52-700	04-3500-52-700	04-3500-52-700	04-3500-52-700
8	Joint de distributeur	1	04-2600-52-700	04-2600-52-700	04-2600-52-700	04-2600-52-700
9	Bloc central	1	04-3110-20	04-3110-20	04-3110-20	04-3110-20
10	Réduction	1	04-6950-20-700	04-6950-20-700	04-6950-20-700	04-6950-20-700
11	Ecrou	4	00-6505-03	00-6505-03	00-6505-03	00-6505-03
12	Insert fileté de bloc central	4	04-7710-08	04-7710-08	04-7710-08	04-7710-08
13	Tiroir pilote	1	04-3880-99	04-3880-99	04-3880-99	04-3880-99
14	Arbre pour membranes PTFE	1	04-3820-09-070	04-3820-09-070	04-3820-09-070	04-3820-09-070
15	Joint d'arbre glyd™ ring	2	08-3210-55-225	08-3210-55-225	08-3210-55-225	08-3210-55-225
16	Joint plat de bloc central	2	04-3526-52	04-3526-52	04-3526-52	04-3526-52
17	Chambre coté air	2	04-3685-01	04-3685-01	04-3685-01	04-3685-01
18	Vis	8	71-6250-03	71-6250-03	71-6250-03	71-6250-03
19	Circlips	2	04-3890-03	04-3890-03	04-3890-03	04-3890-03
20	Goujon	2	08-6150-08	08-6150-08	08-6150-08	08-6150-08
21	Piston intérieur pour memb. PTFE	2	04-3750-01-700	04-3750-01-700	04-3750-01-700	04-3750-01-700
22	Membrane PTFE	2	04-1010-55-42	04-1010-55-42	04-1010-55-42	04-1010-55-42
	Membrane Tetra-Flex™	2	04-1010-64	04-1010-64	04-1010-64	04-1010-64
-	Contre-membrane (non dessinée)	2	04-1060-51	04-1060-51	04-1060-51	04-1060-51
23	Piston extérieur pour memb. PTFE	2	02-4600-03	02-4600-03	02-4600-04	02-4600-04
24	Siège de clapet	4	04-1121-03	04-1121-03	04-1121-04	04-1121-04
25	Boule de clapet	4	04-1080-55	04-1080-55	04-1080-55	04-1080-55
26	Joint torique de siège de clapet	4	04-1200-55	04-1200-55	04-1200-55	04-1200-55
27	Boulon	16	08-6180-03-42	08-6180-03-42	08-6180-03-42	08-6180-03-42
28	Rondelle	32	08-6730-03-42	08-6730-03-42	08-6730-03-42	08-6730-03-42
29	Collecteur refoulement	1	04-5020-03-42	04-5020-03-43	04-5020-04-42	04-5020-04-43
30	Collecteur aspiration	1	04-5080-03-42	04-5080-03-43	04-5080-04-42	04-5080-04-43
31	Rondelle	32	08-6810-03-42	08-6810-03-42	08-6810-03-42	08-6810-03-42
32	Ecrou	32	08-6400-03	08-6400-03	08-6400-03	08-6400-03
33	Chambre coté liquide	2	04-5000-03-42	04-5000-03-42	04-5000-03-42	04-5000-03-42
34	Boulon	16	08-6100-03	08-6100-03	08-6100-03	08-6100-03
35	Joint tor. de retenu axe tiroir pilote	2	04-2650-49-700	04-2650-49-700	04-2650-49-700	04-2650-49-700
	Silencieux (non dessiné)	1	04-3510-99	04-3510-99	04-3510-99	04-3510-99

TECHNIQUES DES FLUIDES

10 Rue Jean Poulmarch, bat. 3

Z.I. Du Val d'Argent

95100 Argenteuil

Tel. : 01.34.11.13.73 / Fax : 01.34.11.96.35

E-mail : tdf@techniquesfluides.fr

Site web : www.techniquesfluides.fr



P400 ADVANCED™ STAINLESS STEEL/HASTELLOY

