



## Nomenclature Pompe WILDEN type PX1 corps Aluminium ou Inox 316, membranes Elastomères ou TPE

Repère	Désignation	Qté	Aluminium	Inox 316	Inox 316 microbillé
			P1/AAAAA	P1/SSAAA	P1/SSNNN/0070 (FDA)
			Référence	Référence	Référence
1	Distributeur complet	1	01-2030-01	01-2030-01	01-2030-06
2	Capuchon de distributeur	1	01-2340-01	01-2340-01	01-2340-06
3	Joint torique de Capuchon de dist.	1	01-2395-52	01-2395-52	01-2395-52
4	Joint de distributeur	1	01-2620-52	01-2620-52	01-2620-52
5	Joint de plaque d'échappement	1	01-3502-52	01-3502-52	01-3502-52
6	Plaque d'échappement	1	01-3185-01	01-3185-01	01-3185-06
7	Vis de distributeur	4	01-6001-03	01-6001-03	01-6001-03
8	Silencieux d'échappement	1	02-3512-99	02-3512-99	02-3512-99
9	Bloc central	1	01-3146-01	01-3146-01	01-3146-06
10	Ecrou de réglage d'air	1	01-3560-01	01-3560-01	01-3560-01
11	O-ring de réglage d'air	1	00-1300-52	00-1300-52	00-1300-52
12	Vis du réglage d'air	1	01-6342-03	01-6342-03	01-6342-03
13	Joint d'arbre	2	01-3220-55	01-3220-55	01-3220-55
14	Tiroir pilote	1	01-3880-99	01-3880-99	01-3880-99
15	O-ring d'arrêt du tiroir pilote	2	04-2650-49-700	04-2650-49-700	04-2650-49-700
16	Circlips	2	00-2650-03	00-2650-03	00-2650-03
17	Arbre	1	01-3810-03	01-3810-03	01-3810-03
18	Rondelle belleville	2	01-6802-08	01-6802-08	01-6802-08
19	Piston intérieur	2	01-3711-08	01-3711-08	01-3711-08
20	Membrane	2	*	*	01-1010-56
21	Piston extérieur	2	01-4570-01	01-4570-03	01-4570-03
22	Chambre coté liquide	2	01-5000-01	01-5000-03	01-5000-03
23	Coude aspiration	2	01-5220-01	01-5220-03	01-5220-03
24	Collecteur "T" asp. / ref.	2	01-5160-01-14	01-5160-03-14	01-5160-03-70
25	Coude de refoulement	2	01-5230-01	01-5230-03	01-5230-03
26	Boule de clapet	4	*	*	01-1080-56
27	Siège de clapet	4	01-1120-01	01-1120-03	01-1120-03
28	Joint torique de siège de clapet	4	*	*	01-1200-56
29	Tirant	4	01-6080-03	01-6080-03	01-6080-03
30	Rondelle	4	01-6730-03	01-6730-03	01-6730-03
31	Ecrou	4	04-6400-03	04-6400-03	04-6651-10
32	Joint torique de collecteur	4	*	*	01-1300-56
33	Grand collier complet	2	01-7300-03	01-7300-03	01-7300-03
34	Vis	4	01-6070-03	01-6070-03	01-6070-03
35	Ecrou	4	04-6400-03	04-6400-03	N/A
36	Petit collier complet	4	01-7100-03	01-7100-03	01-7100-03
37	Vis	8	01-6101-03	01-6101-03	01-6101-03
38	Ecrou	8	04-6400-03	04-6400-03	04-6400-03
	Ecrou papillon non repéré	4			04-6651-10
39	Fils de terre option CSA	1	02-8303-99	02-8303-99	N/A

\* :

Matériaux		Membrane 20	Boule 26	Jt tor. de siège 28	Jt tor. de col.32
Polyuréthane	PU	01-1010-50	01-1080-50	01-1200-50	01-1300-50
Buna-N	BN	01-1010-52	01-1080-52	00-1260-52	01-1300-52
Viton®	VT	01-1010-53	01-1080-53	01-1200-55 (PTFE)	01-1300-55 (PTFE)
Wil-Flex™	WF	01-1010-58	01-1080-58	00-1260-58	00-1260-58
Saniflex™	FG	01-1010-56	01-1080-56	01-1200-56	01-1300-56

Viton® est une marque déposée de DuPont Performance Elastomers

# TECHNIQUES DES FLUIDES

7, Rue de la Fosse aux Loups  
95100 Argenteuil  
Tel. : 01.34.11.13.73 / Fax : 01.34.11.96.35

E-mail : tdf@techniquesfluides.fr  
Site web : www.techniquesfluides.fr



## PX1 METAL RUBBER-FITTED

## EXPLODED VIEW

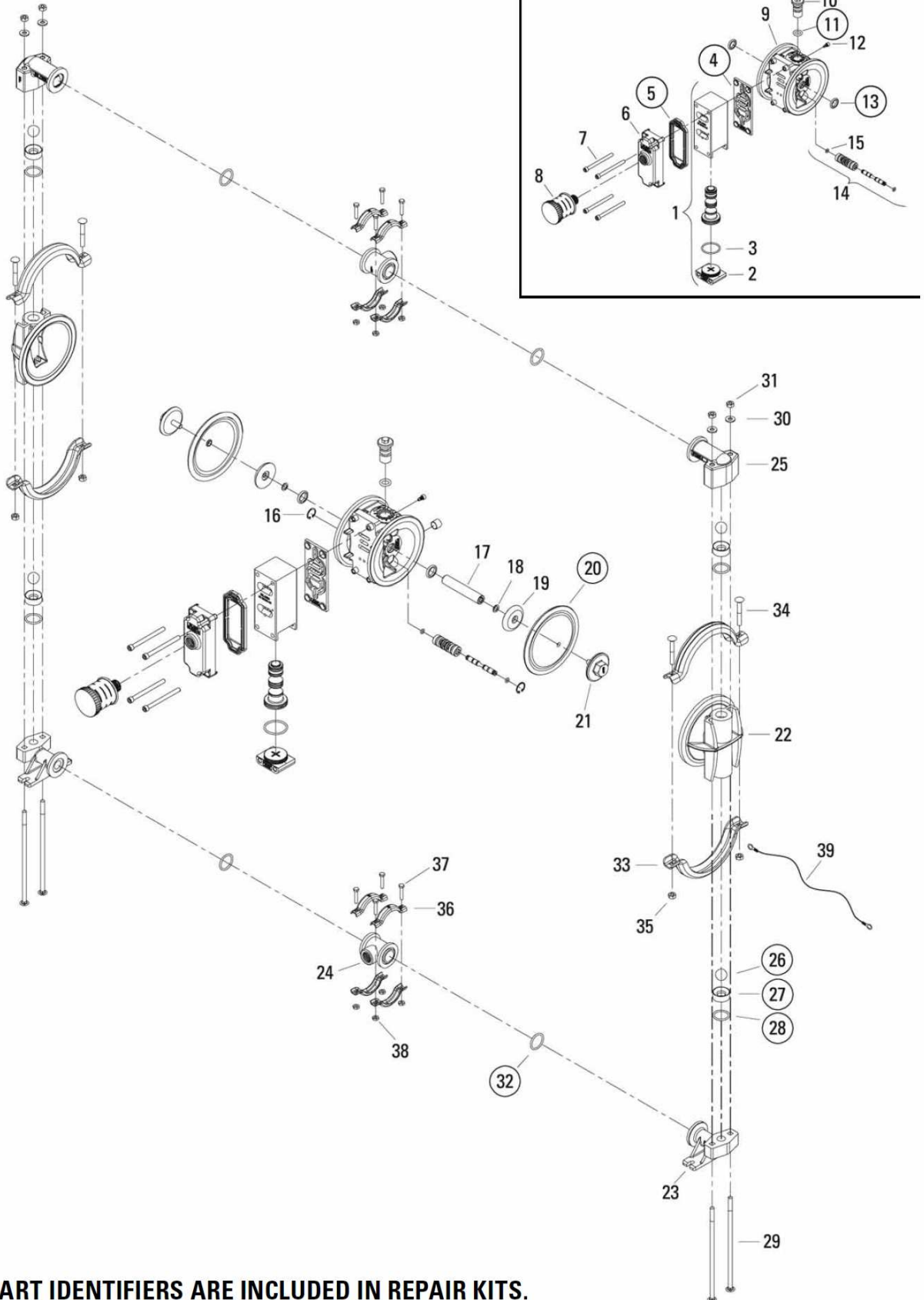

**ALL CIRCLED PART IDENTIFIERS ARE INCLUDED IN REPAIR KITS.**



## Nomenclature Pompe WILDEN type PX1 corps Aluminium, Inox 316, membranes PTFE

			<i>Aluminium</i>	<i>Inox 316</i>	<i>Inox 316 microbillé</i>
			<b>P1/AAAAA</b>	<b>P1/SSAAA</b>	<b>P1/SSNNN/0070</b>
<b>Repère</b>	<b>Désignation</b>	<b>Qté</b>	<b>Référence</b>	<b>Référence</b>	<b>Référence</b>
1	Distributeur complet	1	01-2030-01	01-2030-01	01-2030-06
2	Capuchon de distributeur	1	01-2340-01	01-2340-01	01-2340-06
3	Joint torique de Capuchon de dist.	1	01-2395-52	01-2395-52	01-2395-52
4	Joint de distributeur	1	01-2620-52	01-2620-52	01-2620-52
5	Joint de plaque d'échappement	1	01-3502-52	01-3502-52	01-3502-52
6	Plaque d'échappement	1	01-3185-01	01-3185-01	01-3185-06
7	Vis de distributeur	4	01-6001-03	01-6001-03	01-6001-03
8	Silencieux d'échappement	1	02-3512-99	02-3512-99	02-3512-99
9	Bloc central	1	01-3146-01	01-3146-01	01-3146-06
10	Ecrou de réglage d'air	1	01-3560-01	01-3560-01	01-3560-01
11	O-ring de réglage d'air	1	00-1300-52	00-1300-52	00-1300-52
12	Vis du réglage d'air	1	01-6342-03	01-6342-03	01-6342-03
13	Joint d'arbre	2	01-3220-55	01-3220-55	01-3220-55
14	Tiroir pilote	1	01-3880-99	01-3880-99	01-3880-99
15	O-ring d'arrêt du tiroir pilote	2	04-2650-49-700	04-2650-49-700	04-2650-49-700
16	Circlips	2	00-2650-03	00-2650-03	00-2650-03
17	Arbre	1	01-3810-03	01-3810-03	01-3810-03
18	Rondelle belleville	2	01-6802-08	01-6802-08	01-6802-08
19	Piston intérieur	2	01-3711-08	01-3711-08	01-3711-08
20	Contre membrane	2	01-1060-51	01-1060-51	01-1060-51
21	Membrane	2	01-1010-55	01-1010-55	01-1010-55
22	Piston extérieur	2	01-4570-01	01-4570-03	01-4570-03
23	Chambre coté liquide	2	01-5000-01	01-5000-03	01-5000-03P
24	Coude aspiration	2	01-5220-01	01-5220-03	01-5220-03P
25	Collecteur "T" asp. / ref.	2	01-5160-01-14	01-5160-03-14	01-5160-03-70P
26	Coude de refoulement	2	01-5230-01	01-5230-03	01-5230-03P
27	Boule de clapet	4	01-1080-55	01-1080-55	01-1080-55
28	Siège de clapet	4	01-1120-01	01-1120-03	01-1120-03P
29	Joint torique de siège de clapet	4	01-1200-55	01-1200-55	01-1200-55
30	Tirant	4	01-6080-03	01-6080-03	01-6080-03
31	Rondelle	4	01-6730-03	01-6730-03	01-6730-03
32	Ecrou	4	04-6400-03	04-6400-03	04-6651-10
33	Joint torique de collecteur	4	01-1300-55	01-1300-55	01-1300-55
34	Grand collier complet	2	01-7300-03	01-7300-03	01-7300-03
35	Vis	4	01-6070-03	01-6070-03	01-6070-03
36	Ecrou	4	04-6400-03	04-6400-03	N/A
37	Petit collier complet	4	01-7100-03	01-7100-03	01-7100-03
38	Vis	8	01-6101-03	01-6101-03	01-6101-03
39	Ecrou	8	04-6400-03	04-6400-03	04-6400-03
	Ecrou papillon non repéré	4			04-6651-10
40	Fils de terre option CSA	1	02-8303-99	02-8303-99	N/A

# TECHNIQUES DES FLUIDES

7, Rue de la Fosse aux Loups  
95100 Argenteuil  
Tel. : 01.34.11.13.73 / Fax : 01.34.11.96.35

E-mail : tdf@techniquesfluides.fr  
Site web : www.techniquesfluides.fr



**PX1 METAL**

**PTFE-FITTED**

**EXPLODED VIEW**

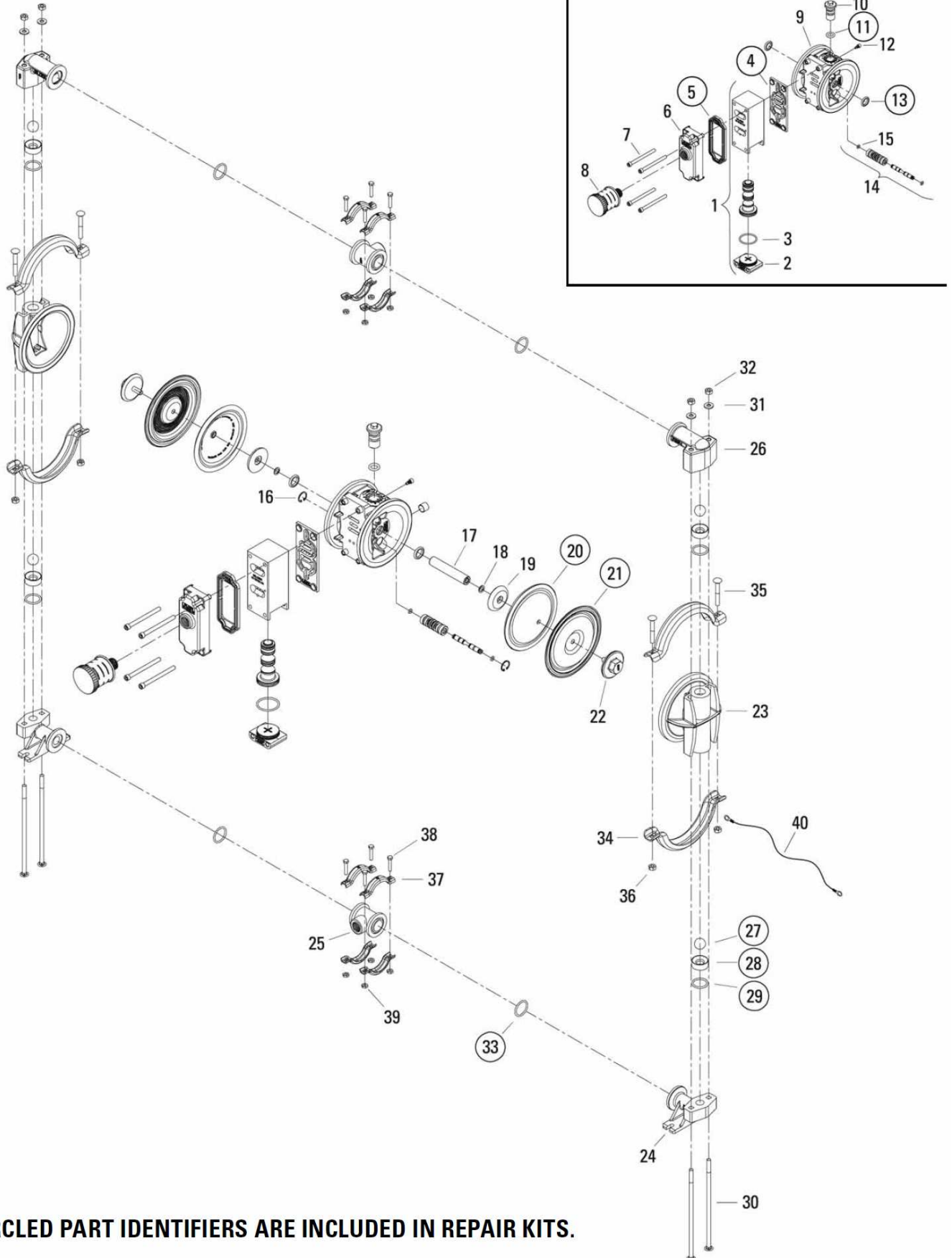

**ALL CIRCLED PART IDENTIFIERS ARE INCLUDED IN REPAIR KITS.**